Energie Consulting Baden

Technisches Büro für Energie, Umwelttechnik und Prozessoptimierung

Ing. Siegfried Melcher
Albrechtsgase 73
A-2500 Baden bei Wien
Tel.: 0699 – 10 899 953
www.Ingenieurbuero-Baden.at
Melcher@Ingenieurbuero-Baden.at

Energie = Kraft x Weg

Sparen Sie Ihre Energie indem Sie meine

Kraft nützen und wir gemeinsam ein Stück des Weges gehen.

Sie sind ein Betrieb oder eine Institution, die keinen Experten für Energie, Umwelttechnik bzw. Prozessoptimierungen hat, aber mit steigenden Energiekosten und/oder Umweltschutzanforderungen konfrontiert ist, bzw. einen technischen Prozess optimieren will?

Durch mich sind Sie in der Lage einen „**Spezialisten auf Zeit**“ zu beauftragen, ohne Ihr Stammpersonal erweitern zu müssen.

Abgestimmt auf Ihre Bedürfnisse sowie Rahmenbedingungen berate ich Sie gerne in Energie- Umwelttechnik- und Prozessoptimierungsfragen.

Durch meine langjährigen Erfahrungen und Kontakte können Sie über mich auf ein Informationsnetzwerk zurückgreifen.
Projektorientierte Kooperationen mit Herstellern, Forschungsträgern, Betreibern, Endkunden und interdisziplinären Experten werden dabei genutzt.

Albrechtsgasse 73
A-2500 Baden bei Wien

Energie Consulting Baden
www.Ingenieurbuero-Baden.at

Tel.: +43 (699) 10 899 953
Melcher@Ingenieurbuero-Baden.at

Referenzen Energie Consulting Baden

Aktuell

Planung & Realisierung Beleuchtung Verkaufsraum

Planung ergonomischer Arbeitsplatzbeleuchtung

Betriebsanlagengenehmigungen z.B.: Flüssiggastankstelle

Energie-Einkaufsoptimierung im liberalen Strom & Gasmarkt

Beleuchtung EnergiesparNeonröhren

Wärme Strom Kraft Kälte ökologische Betriebsberatungen im Auftrag der WKNÖ Berater Nr. 5152

WIRTSCHAFTSKAMMER NIEDERÖSTERREICH

Energie und CO2 Bilanz Leopoldsdorf

Auszug 2007

Emissionsminderung lt. neuer EU-Norm
Hausmüllverbrennungsanlage Prag

Strom Energiesparkonzept mittels
dezentraler Blindstromkompensation

LKW Systemlösungen
Pflanzenöl als Treibstoff

Auszug 2006

Ökologisches Kraft Wärme Kältekonzept
Ökologische Betriebsberatungen

Emissionsminderung lt. neuer EU-Norm
Industriemüllverbrennungsanlage

Auszug 2004/2005

Energie und CO_2 Bilanz
Brunn am Gebirge

Sanierung
Industriemüllverbrennungsanlage

Technologiestatus Strohverbrennungsanlagen in SK

TB
DI Studenic Alois

Persönliche Referenzen

Projektkoordinator für das Biomassekraftwerk Wien Simmering

Erstellung des Energiekonzeptes als Klimabündnisgemeinde

Analyse zur Identifikation von Joint-Implementation-Projekten in Rumänien

Vorkonzept für die Ermittlung der Energieeinsparpotentiale

Verfahrensentwicklung zur Abgasreinigung

Planung, Errichtung, Inbetriebnahme sowie Prozessoptimierungen bei Kraftwerken und thermischen Abfall-verbrennungsanlagen (europaweit)

Energie Consulting Baden
Ing. Siegfried Melcher
Mobil: +43 (0)699 10 899 953
E-Mail: Siegfried.Melcher@gmx.at
Tel.: +43 (2252) 89 00 22-0 Fax.:DW 15
A-2500 Baden bei Wien, Albrechtsgasse 73

Referenzen Überblick

ab 04/04 - **Energie Consulting Baden**
Technisches Büro: Energie- Umwelt- Prozessoptimierung

- Lichttechnikplanung für Büro- Verkaufsräume, Industrie & Gewerbe
- Tageslichttechnik am Arbeitsplatz
- Energieeinkaufsberatungen im liberalen Strom & Gasmarkt
- Energiespar Neonröhren – Industrie & Gewerbebeleuchtung
- Energie und CO_2-Bilanz Brunn am Gebirge & Leopoldsdorf
- Systemlösungen Pflanzenöl als Treibstoff - Betriebsberatungen
- Ökologische Betriebsberatungen – Strom Wärme Kühlsysteme
- Energieeinsparungen an Elektromotoren
- Technische Sanierung und Prozessoptimierung bei Energieerzeugungs- und Abfallverbrennungsanlagen
- Machbarkeitsstudien für Biomasseverbrennungsanlagen

02/02 - 03/04 **iC consulenten**
Ziviltechniker für Bauingenieurwesen, Elektrotechnik, Maschinenbau, Forst- und Holzwirtschaft, Kulturtechnik und Wasserwirtschaft

- Projektkoordinator für Wärme- und Stromerzeugungsanlagen im industriellen und kommunalen Sektor
- Akquisition, eigenständige Berechnung, technische Planung und Durchführung
- Durchführung von Marktstudien in Osteuropa
- Ausarbeitung von komplexen Energiekonzepten

09/00 – 10/01 **Austrian Energie Weiterbildungsstiftung**

- Ausbildung zum Energieberater und Solarteur
- FH-Studium für wirtschaftsberatende Berufe in Wr. Neustadt

02/01 bis 03/01 **Österreichischer Energiekonsumentenverband**
Praktikant

- Intensive Recherche und Überprüfung von Energiebezugsdaten von österreichischen Industriebetrieben

09/88 bis 08/00 **Austrian Energy**
Internationaler Anlagenbau

Teammitglied und ab 1990 Projektleiter

- Planung, Errichtung, Inbetriebnahme sowie Prozessoptimierungen bei Kraftwerken und thermischen Abfallverbrennungsanlagen (europaweit)
- aktive Beratung des Vertriebs in allen technischen Fragen
- Forschungsprogramme zur Entwicklung von neuen Rauchgasreinigungsverfahren inkl. Patentanmeldungen

Zur Person

Ausbildung

1982 - 1987	HTL für technische Chemie (Matura mit ausgezeichnetem Erfolg)
1978 – 1982	Naturwissenschaftliches Bundesrealgymnasium Zell am See
1974 – 1978	Volksschule Leogang

Weiterbildung

1988 bis dato	Seminare zum Thema Umwelt und Energietechnik, z.B. „Biomassekraftwerke - ein Beitrag zur Erfüllung des Kyoto-Zieles“ Linz 2004
2001	Ausbildung zum Energieberater- Solarteur, Spezialgebiet regenerative Energielieferanten (120 Stunden)
1995	Seminar „Projekt Management Process“ (ABB-Schulungsprogramm, 60 Stunden)

Persönlichkeitsbildung

1988 bis dato

- Teambildung, GfP (26 Stunden)
- Interventions- und Verhandlungstechnik, GfP (104 Stunden)
- Struktogramm/Triogramm, Persönlichkeitsmodell, GfP (26 Stunden)

Besondere Kenntnisse

- gute Englischkenntnisse
- Auslandserfahrung bei der Errichtung von Industrieanlagen in D, NL, CZ, RU und Moldawien (3 Jahre)
- Vortragstätigkeit bei Fachtagungen

Patente/ Auszeichnungen

- Patent Nr.: EP 0 657 694 B1 „Verfahren zur Entsorgung von mit Schadstoffen aus der Abgasreinigung beladenen Adsorbentien“
- Patent Nr.: AT 403 664 B „Verfahren zur Sorption von Schadstoffen, vorzugsweise aus Abgasen einer Biomassevergasung“
- 5. Platz des internen Wettbewerbes für innovative Technologieentwicklungen, VA Tech (ca. 100 Teilnehmer)

Hobbys / Interessen:

- Graphik Layout Photographer, Werbung
- Sport, Jonglieren, Triathlon, Skifahren, Tanzen
- Nachhaltige Bewirtschaftungssysteme

Baden bei Wien, Jänner 2009

Ing. Siegfried Melcher

Referenzen im Detail

04/04 - dato

Energie Consulting Baden
Technisches Büro: Energie-, Umwelt- Prozessoptimierung

Lichttechnikplanung für Büro- Verkaufsräume, Industrie & Gewerbe

- Durch 3 D Computermodelle werden Lichtberechnungen durchgeführt. Dadurch ist eine optimale Position der Lichtquellen möglich. Perfekte Planung spart Investkosten und garantiert perfekte Beleuchtungsergebnisse

Tageslicht am Arbeitsplatz

- Durch den Eissatz spezieller Leuchtmittel und Steuerungsverfahren wird Tageslichtqualität am Arbeitsplatz bereitgestellt. Das entspannt das Auge und steigert das emotionale Wohlbefinden

Betriebsanlagengenehmigungen

- Beratung im Bereich Gewerbeordnung, Vorschriften und Gesetzen
  Zusammenstellung der Einreichunterlagen
  Unterstützung bei behördlichen Verhandlungen

Energieeinkaufsberatung

- Auf Basis der bestehenden Verträgen wird der beste (=meist günstigste) Energieversorger (Strom &Gas ermittelt) und der Kunde auf Wunsch beim Vertragsumstieg unterstützt.

Industrie & Gewerbe-Beleuchtung Energiesparneonröhren

- Energiesparneonröhren liefern optimale Beleuchtungsqualität bei 50 % geringerem Stromverbrauch
- Bestandsaufnahme mit Eignungscheck
- Technische und betriebswirtschaftliche Bewertungen

Ökologische Betriebsberatung

- Bestandsaufnahme
- Analyse und Konzeptentwicklung nachhaltiger Lösungsansätze
- Technische und betriebswirtschaftliche Bewertungen

Alternative Treibstoffversorgung – speziell Pflanzenöl

- Fuhrparkanalyse
- Wirtschaftlichkeitsberechnung
- Fördermöglichkeiten

Energieerzeugungs- und Abfallverbrennungsanlagen (Neuwert: projektspezifisch bis ca. 50 Mio €) in Kooperation mit Studenic Alois DI – Ingenieurbüro für Maschinenbau

- Technische und betriebswirtschaftliche Bewertungen
- Entwicklung von Sanierungskonzepten in enger Abstimmung mit den Kunden
- Umsetzung des Sanierungskonzeptes inkl. Behördenabnahme

Energieeinsparung bei Elektromotoren

- Durch Optimierung der Nutzung der der elektrotechnischen Infrastruktur können bei Betrieben ab 2 Mio kWh/a Strombedarf 3 bis 8 % der elektrischen Energie an Elektromotoren eingespart werden.
  Repräsentant der SKK Energie für NÖ, Bgl. und Wien

Klimabündnisaktivitäten

- Erstellung der Energie und CO2-Bilanz für die Marktgemeinde Brunn am Gebirge und Erarbeitung / Simulation von Maßnahmen zur Erreichung des Klimabündniszieles
- Studie über den Technologiestatus von Strohverbrennungsanlagen in der Slowakei

02/02 - 03/04

iC consulenten
Ziviltechniker für Bauingenieurwesen, Elektrotechnik, Maschinenbau, Forst- und Holzwirtschaft, Kulturtechnik und Wasserwirtschaft

Energieerzeugungsanlagen

- Standortanalysen
- Bewertung der Energieeffizienz in Industriebetrieben
- Intensive wirtschaftliche und technische Beratung von Kommunen und Industriebetrieben bei der Erstellung von Vergaberichtlinien
- Aktive Unterstützung bei Einkaufsverhandlungen
- Optimierung der Brennstofflogistik
- Betreuung und komplette Abwicklung der Behördenverfahren inkl. Bürgerinformationsveranstaltungen

Studien

- „Verifizierung von Joint-Implementation-Projekten in Rumänien“ (im Auftrag der ÖKB)
- „Energiekonzept Mödling zur Erreichung des Klimabündniszieles inkl. Planung und Begleitung der Umsetzung“
- „Potenzialanalyse der biogenen Energieversorgung in Moldawien“ (im Auftrag der Weltbank)

09/88 bis 08/00

Austrian Energy
Internationaler Anlagenbau

Bau von Kraftwerken und Abfallverbrennungsanlagen

- Technologietransfer bei Standortschließungen
- Komplette Anlagenplanung vom Entwurf bis zur Übergabe inkl. Behördengenehmigungsverfahren
- Aktive Beratung des Vertriebs in allen technischen Fragen, bei der Wirtschaftlichkeitsbetrachtung und Variantenoptimierung
- Trouble-Shooting und Prozessoptimierung

Projekte, auszugsweise

- Projektleitung/technischer Referent, Verfahrenstechnik
  5 Projekte mit Auftragswerten zwischen 5 und 30 Mio. €
- Inbetriebnahmeleitung für Abfallverbrennungsanlagen im Auftragswert von 5 bis 30 Mio. € (davon 24 Monate im Ausland D,NL,CZ)
- Projektleiter/technischer Referent bei der Konzeption, der Errichtung und beim Betrieb von Forschungsanlagen zur Entwicklung innovativer Rauchgasreinigungsverfahren inkl. Patentanmeldungen und Markteinführung, teilweise in Kooperation mit der TU-Wien, Forschungsbudget ca. 2 Mio. €
- Betriebsassistenz beim Betrieb von Abfallverbrennungsanlagen (Anlagenwert 15 Mio. €)

Patente und Auszeichnungen:

(19) Europäisches Patentamt
European Patent Office
Office européen des brevets

(11) Veröffentlichungsnummer: **0 657 694 A2**

(12) **EUROPÄISCHE PATENTANMELDUNG**

(21) Anmeldenummer: **94119577.8**

(51) Int. Cl.[6]: **F23G 5/00**, F23J 15/02

(22) Anmeldetag: **10.12.94**

(30) Priorität: **13.12.93 AT 2510/93**

(43) Veröffentlichungstag der Anmeldung:
14.06.95 Patentblatt 95/24

(84) Benannte Vertragsstaaten:
BE CH DE LI NL

(71) Anmelder: **AUSTRIAN ENERGY & ENVIRONMENT SGP/WAAGNER-BIRO GmbH**
Siemensstrasse 89
A-1211 Wien (AT)
Anmelder: **RWE Energie Aktiengesellschaft**
Kruppstrasse 5
D-45128 Essen (DE)

(72) Erfinder: **Kappen, M., Dipl.-Ing.**
c/o RWE Energie Aktiengesellschaft,
Kruppstrasse 5
D-45128 Essen (DE)
Erfinder: **Grell, Klaus Peter, Ing.**
c/o RWE Energie Aktiengesellschaft,
Kruppstrasse 5
D-45128 Essen (DE)
Erfinder: **Oldenkotte, Heinrich, Dipl. Ing.**
c/o RWE Energie Aktiengesellschaft,
Kruppstrasse 5
D-45128 Essen (DE)
Erfinder: **Schäfer, M., Dr. rer. nat.**
c/o RWE Energie Aktiengesellschaft,
Kruppstrasse 5
D-45128 Essen (DE)
Erfinder: **Stöckmann, H. Dipl.-Ing.**
c/o RWE Energie Aktiengesellschaft,
Kruppstrasse 5
D-45128 Essen (DE)
Erfinder: **Sparrer, Johannes, Dipl.-Ing., c/o Austrian Energy &Environment,**
SGP Waagner-Biro,
Siemensstrasse 89
A-1211 Wien (AT)
Erfinder: **Melcher, Siegfried, c/o Austrian Energy & Environment,**
SGP Waagner-Biro,
Siemensstrasse 89
A-1211 Wien (AT)
Erfinder: **Wagner, Rudolf, c/o Austrian Energy & Environment,**
SGP Waagner-Biro,
Siemensstrasse 89
A-1211 Wien (AT)
Erfinder: **Kainz, Michael, c/o Austrian Energy & Environment,**
SGP Waagner-Biro,
Siemensstrasse 89
A-1211 Wien (AT)

(74) Vertreter: **Wallner, Gerhard, Dipl.-Ing.**
Austrian Energy & Environment
SGP/Waagner-Biro GmbH,
Siemensstrasse 89
A-1211 Wien (AT)

EP 0 657 694 A2

(54) **Verfahren zur Entsorgung von mit Schadstoffen aus der Abgasreinigung beladenen Adsorbentien.**

(57) In einem Verfahren zur Verbrennung von mit Schadstoffen aus der Abgasreinigung beladenen Adsorbens wird das ausgetragene und beladene Adsorbens, wie z. B. Aktivkoks nach einer Zwischenlagerung auf eine Korngrößenverteilung von 90 % kleiner als 90µm gemahlen und anschließend in die Verbrennungskammer eingebracht und verbrannt. Zur Erreichung dieses Zweckes ist der Brenner auf eine Hauptfeuerung, insbesondere Müllverbrennungsrost, gerichtet bzw. wird der gemahlene Koks über eine Stützfeuerung verbrannt, wobei das Adsorbens etwa im Heizwertsverhältnis 1:100 gegebenenfalls mit vorher erhitzter Luft verbrannt wird bevor es mit der Rostasche bzw. dem Rost in Berührung kommt.

Rank Xerox (UK) Business Services
(3.10/3.09/3.3.4)

(19) Republik Österreich Patentamt

(11) Nummer: AT 403 664 B

(12) # PATENTSCHRIFT

(21) Anmeldenummer: 972/96

(22) Anmeldetag: 5. 6.1996

(42) Beginn der Patentdauer: 15. 9.1997

(45) Ausgabetag: 27. 4.1998

(51) Int.Cl.[6] : B01D 53/12
B01D 53/83, 53/34, 53/74, 53/81,
//B01D 157:10

(56) Entgegenhaltungen:

DE 3610942A1 DE 3808586A1 DE 3526857A1 DE 3429332A1
DE 4104180C1

(73) Patentinhaber:

AUSTRIAN ENERGY & ENVIRONMENT SGP/WAAGNER-BIRO GMBH
A-1211 WIEN (AT).

(72) Erfinder:

AICHERNIG CHRISTIAN DIPL.ING.
WIEN (AT).
MELCHER SIEGFRIED
WIEN (AT).
RATH ANDREAS
WIEN (AT).

(54) VERFAHREN ZUR SORPTION VON SCHADSTOFFEN, VORZUGSWEISE AUS ABGASEN EINER BIOMASSEVERGASUNG

(57) In einem Sorptionsreaktor (1) werden Abgase thermischer Prozesse, wie auch die Biomassevergasung einen darstellt, mit einem Additiv versetzt und die entstandenen Reaktionsprodukte gemeinsam mit Flugstaub zuerst in einem Vorabscheider (6), danach in einem Feinabscheider (9) abgeschieden, wobei die Menge und Art der Rezirkulation von Additiv und Reaktionsprodukten geregelt werden kann.

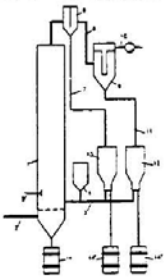

AT 403 664 B

DVR 0078018

VA TECHNOLOGIE AG

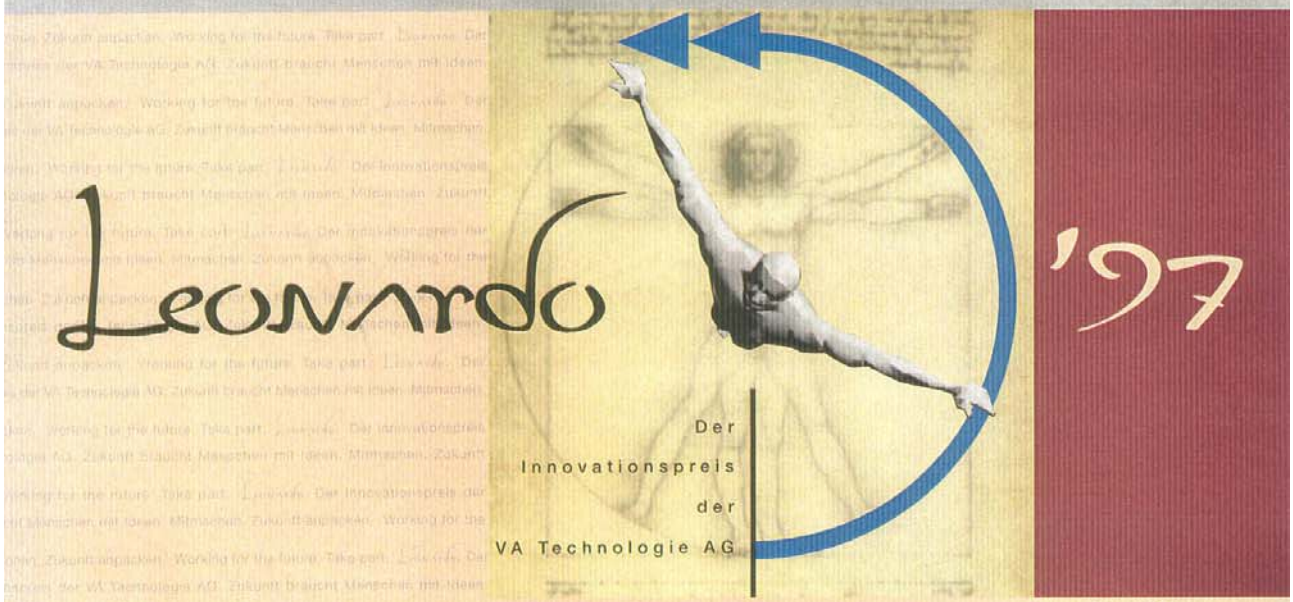

November 1997

5. PLATZ

Kategorie: Technologische Innovation

Titel: Turbosorption

Teilnehmer/Team: AICHERNIG Christian, MELCHER Siegfried, RATH Andreas

Gesellschaft: AUSTRIAN ENERGY

Dipl.-Ing. Othmar Pühringer
Vorsitzender des Vorstandes

Dkfm. Helmuth Hamminger
Mitglied des Vorstandes

Dipl.-Ing. Herbert Furch
Mitglied des Vorstandes

Aktuelle Projekte:

Lichtechnikplanung Apotheke Teesdorf

Auf Grund der Beanstandung der zu geringen Beleuchtungstärke (unter 250 Lux) wurde ein 3 D Modell gestaltet.
Auf Basis dieses Modelles werden mit Hilfe eines minimalen Aufwandes (plus 20 % der Beleuchtungskörper) eine perfekte Lichtstimmung mit über 500 Lux erreicht.

Weiss	1000	lx
Rot	750	lx
Orange	500	lx
Gelb	400	lx
Grün	300	lx
Mint	200	lx
Blau	100	lx
Violett	50	lx
Schwarz	0	lx

Modell: min 500 Lux Neu

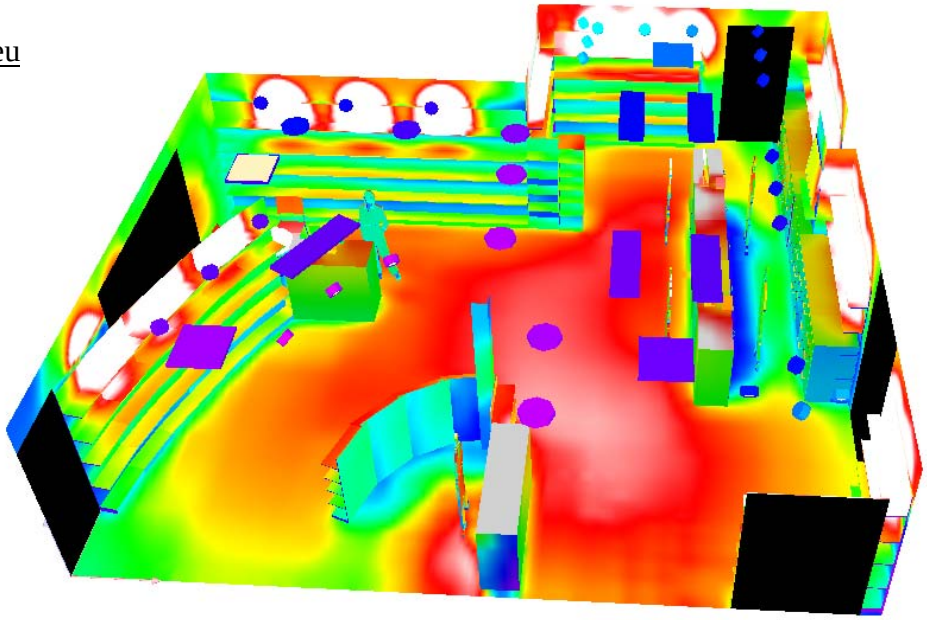

Altbestand unter 200 Lux

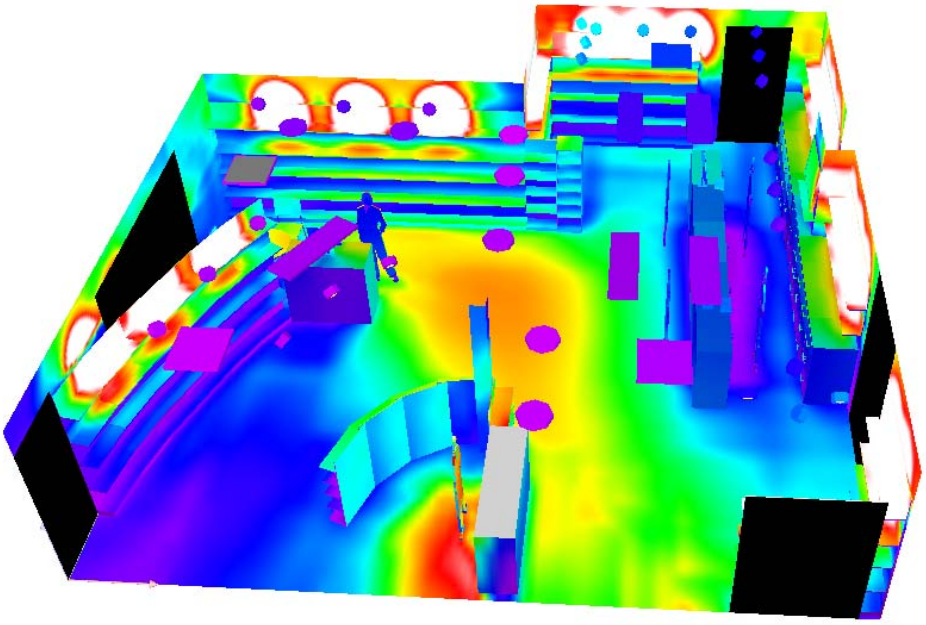

Albrechtsgasse 73
A-2500 Baden bei Wien

Energie Consulting Baden
www.Ingenieurbuero-Baden.at

Tel.: +43 (699) 10 899 953
Melcher@Ingenieurbuero-Baden.at

Energieeinkaufsoptimierung

Unter Nutzung des liberalisierten Strom und Erdgasmarktes ermittle ich für Sie den optimalen Versorger, und führe, wenn gewünscht, die komplette Abwicklung von der Kündigung bis zur Vertragsunterzeichnung beim neuen Energieversorger durch. **Ein vollständiges Paket**.

Ihr Nutzen - Die Leistungen im Einzelnen:

- Verbrauchsermittlung auf Basis der letzten Jahres Energieabrechnung
- Vertragsprüfung auf Basis der letzten Energieabrechnung, falls ein Vertragswechsel innerhalb des letzten Jahres erfolgte, dann auf Basis des aktuellen Vertrages
- Ermittlung des für sie optimalen Energieversorgers auf Basis einer Datenbank welche von einer neutralen staatlichen Stelle betreut wird.
- Schriftlicher Auswertung mit Bericht
- Abwicklung der Ab und Ummeldung.

Zusammenfassung

Strom & Gas Einkaufsberatung Bericht

Erstellt durch:
Ing. Siegfried Melcher
Albrechtsgasse 73
2500 Baden bei Wien
UID: ATU 6144 2399

für:
KEG
2500 Baden bei Wien

Erstellt am 11.06.2008

			Strom Giga 02	Gas	Summe	
Aktueller Energielieferant			Wien Energie	EVN		
Aktueller Verbrauch		kWh/a	29.034,00	107.326,56	136.361	kWh/a
Aktuelle Kosten*)		€/a	3.880,43	5.231,88	9.112,31	€/a
			Strom	**Gas**		
Bester Lieferant			Verbund	Kelag	Summe	
Bindefrist			keine	12 Monate		
Reduzierte Kosten *)	1. Jahr	€/a	3.527,04	4.554,10	8.081,14	€/a
	Folgejahre	€/a	3.532,04	4.559,10	8.091,14	€/a
Ersparnis **)	**1. Jahr**	**€/a**	**353,38**	**677,78**	**1.031,17**	**€/a**
			9,1%	**13,0%**	**11,3%**	
	Folgejahre	**€/a**	**348,38**	**672,78**	**1.021,17**	**€/a**
			9,0%	**12,9%**	**11,2%**	

Alle Preise exkl. UST

*) für die Folgeperiode

**) bei Liefgerantenwechsel für die Folgeperiode

Tarifkalkulator STROM

Der Tarifkalkulator ist ein Projekt von: E-CONTROL AK WKO.at

Resultat vom 11.06.2008
Die nachstehend genannten Anbieter bieten Ihnen in absteigender Reihenfolge das günstige Angebot. Um Details dazu abzurufen, wählen Sie bitte aus der nachstehenden Liste. Basis für diese Kalkulation sind Ihre Angaben: Postleitzahl 2500, Verteilnetzbetreiber WIEN ENERGIE Stromnetz GmbH, Gesamtstromverbrauch 29034 kWh. Leistung: 9kw

Ergebnis

Rabatte: Der Gesamtpreis wird angezeigt
- inklusive aller Rabatte
- inklusive der allgemeinen Rabatte
- ohne Rabatte

Spezialtarif | Zusatzleistungen | Tarifdetails | Preisänderung | Preisinformation

Klicken Sie die Symbole an bzw. fahren Sie mit der Maus darüber, um die Information anzuzeigen.

* Preise inkl. Ust in EUR/Jahr

	Tarif	Energielieferant Stromkennzeichnung	Preis*	Rabatte* allgemein	Rabatte* einmalig	Gesamtpreis	Bindung
1.	VERBUND-Strom	Verbund	4.238,45 €	keine	6,00	4.232,45 €	keine
2.	AAE - BUSINESS PARTNER	AAE Naturstrom Vertrieb GmbH	4.755,25 €	keine	348,87	4.406,38 €	24 Mon.
3.	EKG-Strom	Energie Klagenfurt GmbH	4.464,78 €	keine	25,10	4.439,68 €	12 Mon.
4.	AAE - Naturstrom (Gewerbe)	AAE Naturstrom Vertrieb GmbH	4.815,70 €	keine	320,12	4.495,58 €	12 Mon.
5.	switch strom	switch	4.517,18 €	keine	7,68	4.509,50 €	12 Mon.
6.	MyElectric Kleingewerbetarif	MyElectric Energievertriebs- u.dienstleistungsGmbH	4.827,26 €	96,00	207,83	4.523,43 €	11 Mon.
7.	AAE-KLEINWASSERKRAFT	AAE Naturstrom Vertrieb GmbH	4.876,04 €	keine	327,36	4.548,67 €	12 Mon.
8.	Austria-PRO	KELAG - Kärntner Elektrizitäts-Aktiengesellschaft	4.595,75 €	6,00	keine	4.589,75 €	12 Mon.
9.	GIGA 03	WIEN ENERGIE Vertrieb GmbH & Co KG	4.600,94 €	keine	keine	4.600,94 €	36 Mon.
10.	GIGA 02	WIEN ENERGIE Vertrieb GmbH & Co KG	4.656,51 €	keine	keine	4.656,51 €	24 Mon.
11.	oekostrom business	oekostrom Vertriebs GmbH	4.699,74 €	keine	keine	4.699,74 €	3 Mon.
12.	GIGA plus 02	WIEN ENERGIE Vertrieb GmbH & Co KG	4.727,56 €	keine	keine	4.727,56 €	24 Mon.
13.	GIGA 01	WIEN ENERGIE Vertrieb GmbH & Co KG	4.820,11 €	keine	keine	4.820,11 €	12 Mon.
14.	GIGA plus 01	WIEN ENERGIE Vertrieb GmbH & Co KG	4.878,84 €	keine	keine	4.878,84 €	12 Mon.
15.	GIGA Klassik	WIEN ENERGIE Vertrieb GmbH & Co KG	4.936,17 €	keine	keine	4.936,17 €	keine

erneuerbar | fossil | nuklear

Haftungsausschluss - alle Angaben ohne Gewähr
Ihre **tatsächlichen Gesamtkosten können** von dieses Werten **geringfügig abweichen**.
Gründe dafür können zum Beispiel sein:
*) unterjährige Änderungen von einzelnen Kostenbestandteilen, Hinzukommen von Kommunalsteuern, die ev. in der Datenbank noch nicht erfasst sind,
*) unterschiedliche Höhe des „Entgeltes für Messleistungen", da oft nur Standardwerte erfasst wurden und nicht individuelle Werte abgefragt werden (den tatsächlichen Wert finden Sie auf Ihrer Jahresabrechnung oder erkundigen Sie sich bei Ihrem Netzbetreiber).

11.06.2008

Tarifkalkulator GAS

Der Tarifkalkulator ist ein Projekt von: E-CONTROL AK WKO.at

Resultat vom 11.06.2008
Die nachstehend genannten Anbieter bieten Ihnen in absteigender Reihenfolge das günstige Angebot. Um Details dazu abzurufen, wählen Sie bitte aus der nachstehenden Liste. Basis für diese Kalkulation sind Ihre Angaben: Postleitzahl 2500, Verteilnetzbetreiber EVN Netz GmbH, Gesamtgasverbrauch 107327 kWh.

Ergebnis

Rabatte: Der Gesamtpreis wird angezeigt
- inklusive aller Rabatte
- inklusive der allgemeinen Rabatte
- ohne Rabatte

Spezialtarif | Zusatzleistungen | Tarifdetails | Preisänderung | Preisinformation
Klicken Sie die Symbole an bzw. fahren Sie mit der Maus darüber, um die Information anzuzeigen.

* Preise inkl. Ust in EUR/Jahr

	Tarif	Energielieferant	Preis*	Rabatte* allgemein	Rabatte* einmalig	Gesamtpreis	Bindung
1.	Linz AG Erdgas	Linz Gas Vertrieb GmbH & CoKG	5.719,16	69,31	277,24	5.372,61	12 Mon.
2.	Kelag-Erdgas (Austria)	KELAG - Kärntner Elektrizitäts-Aktiengesellschaft	5.470,92	6,00	keine	5.464,92	12 Mon.
3.	Erdgas Oberösterreich	Erdgas Oberösterreich GmbH & CO KG	5.577,41	keine	keine	5.577,41	12 Mon.
4.	MyElectric Erdgas Gewerbe	MyElectric Energievertriebs- u.dienstleistungsGmbH	6.471,26	72,00	787,39	5.611,87	11 Mon.
5.	switch erdgas	switch	5.864,22	keine	keine	5.864,22	12 Mon.
6.	Gewerbe	Unsere Wasserkraft	6.162,15	keine	60,00	6.102,15	12 Mon.
7.	EVN Business Gas Mega	EVN Energievertrieb GmbH & Co KG	6.278,26	keine	keine	6.278,26	keine

Haftungsausschluss - alle Angaben ohne Gewähr
Ihre **tatsächlichen Gesamtkosten können** von dieses Werten **geringfügig abweichen**.
Gründe dafür können zum Beispiel sein:
*) unterjährige Änderungen von einzelnen Kostenbestandteilen, Hinzukommen von Kommunalsteuern, die ev. in der Datenbank noch nicht erfasst sind,
*) unterschiedliche Höhe des „Entgeltes für Messleistungen", da oft nur Standardwerte erfasst wurden und nicht individuelle Werte abgefragt werden (den tatsächlichen Wert finden Sie auf Ihrer Jahresabrechnung oder erkundigen Sie sich bei Ihrem Netzbetreiber).

Betriebsanlagengenehmigung

Beratung im Bereich Gewerbeordnung, Vorschriften und Gesetzen
Zusammenstellung der Einreichunterlagen
Unterstützung bei behördlichen Verhandlungen

BEZIRKSHAUPTMANNSCHAFT BADEN
Fachgebiet Anlagenrecht
2500 Baden, Schwartzstraße 50

Bezirkshauptmannschaft Baden 2500
Herrn
[redacted]
2500 Baden

[redacted]

Beilagen
SB u. ZS

Bürgerservice-Telefon 02742-9005-9005
In Verwaltungsfragen für Sie da: Montag-Freitag 07:00 – 19:00
und natürlich auch am Samstag 07:00 – 14:00 Uhr

Kennzeichen (bei Antwort bitte angeben)

Bezug	BearbeiterIn	(0 22 52) 9025 Durchwahl	Datum
	Vlasaty Gertrude	22240	18.12.2008

Betrifft:
[redacted], Baden, gewerbliche Betriebsanlage,
Betriebsanlagengenehmigung - Änderung

Bescheid

I. Betriebsanlagengenehmigung

Die Bezirkshauptmannschaft Baden genehmigt Ihnen die Errichtung und den Betrieb einer Flüssiggastankstelle im Standort 2500 Baden, [redacted] KG Baden. Die Anlage muss mit den Projektunterlagen, die einen wesentlichen Bestandteil dieses Bescheides bilden und angeschlossen sind, sowie der Projektsbeschreibung übereinstimmen.

Projektsbeschreibung

Laut vorliegendem Projekt des Ing. Büros Siegfried Melcher vom November 2008 soll auf Parz. [redacted], KG Baden, eine Flüssiggastankstelle zur Betankung von Kraftfahrzeugen errichtet werden. Es soll eine Kompaktanlage, bestehend aus einem Stahlrahmen zur Aufnahme des Flüssiggasbehälters, Wärmestrahlwand und Mess- und Zapfeinrichtung Verwendung finden. Diese Kompaktanlage wird in ihrer Längsachse in der Ost-West-Richtung neben der Auffahrtsrampe zum Parkdeck, welches oberhalb des Betriebsgebäudes zur Waltersdorferstraße angeordnet ist, aufgestellt werden. Der oberirdische Flüssiggasbehälter weist einen geometrischen Inhalt von 6400 l und einen zulässigen Betriebsdruck von 15,6 bar auf. Die Fülleinrichtung, das Gasentnahmeventil, das Behältersicherheitsventil und die mechanische Füllstandsanzeige sind tankmittig an der Oberkante des Behälters

Parteienverkehr: Montag, Dienstag und Freitag von 8-12, Dienstag zusätzlich von 16-19 Uhr
Bürgerbüro Öffnungszeiten: Montag bis Freitag von 8-12, Dienstag zusätzlich von 16-19 Uhr
Internet: www.noe.gv.at/bh – DVR 0016098
E-Mail: anlagen.bhbn@noel.gv.at – Telefax: 02252/9025-22231